

El AMPA del IES Bovalar oferta diálogo a la Conselleria antes de plantear movilizaciones

► Pedirán explicaciones a la Dirección Territorial de Educación por el retraso ► Los alumnos llevan ya cinco cursos escolarizados en el Tetuán 14

SIXTO BARBERA

CASTELLÓN.- Los padres y madres del IES Bovalar exigirán hoy a la Conselleria de Cultura y Educación que agilice la construcción del nuevo centro que dará cobertura a los vecinos de la zona oeste. El AMPA del centro se reunirá hoy con la subdirectora territorial de Educación, María Esteve, para conocer en qué situación se encuentra el proyecto.

Desde la asociación de madres y padres, Mari Carmen Mas explicó que «lo único que no sirve después de seis años son fechas». En consecuencia y dependiendo del signo de la reunión de hoy, estudiarán posibles movilizaciones para presionar a la Conselleria para que agilice «con la mayor brevedad» la construcción del nuevo centro que se ubicará en la carretera de Borriol.

Después de que los alumnos del IES número 10 de Castellón lleven ya seis años en el exilio, primero en Penyeta Roja y desde hace cinco años en Tetuán, «de manera provisional» —explica Mas—, la última noticia que recibieron los padres y madres es

«que el proyecto aún no está licitado», explicaba Mari Carmen Mas. Así, desde el AMPA del IES castellonense aseguran que «ya no sabemos que hacer» y explican que las instalaciones de Tetuán 14 no reúnen las condiciones exigibles a un centro educativo: «Las aulas son habitaciones y no hay casi iluminación natural. Además, el patio es demasiado pequeño, sobre todo, desde que instalaron cuatro aulas prefabricadas».

Apoyo vecinal

Los alumnos y el AMPA del IES Bovalar cuentan con el apoyo de diversas asociaciones de vecinos de la zona oeste de Castellón. De hecho, desde el AMPA del centro, Mari Carmen Mas explicó que «pensamos que todo forma parte del abandono de la zona oeste de la ciudad de Castellón». Al respecto, Mas comentó que «nuestro centro es por orden numérico el número 10 y en cambio el IES La Plana, que es el número 11, lleva ya años funcionando».

Así, las asociaciones de vecinos Rei En Jaume y San José Obrero no

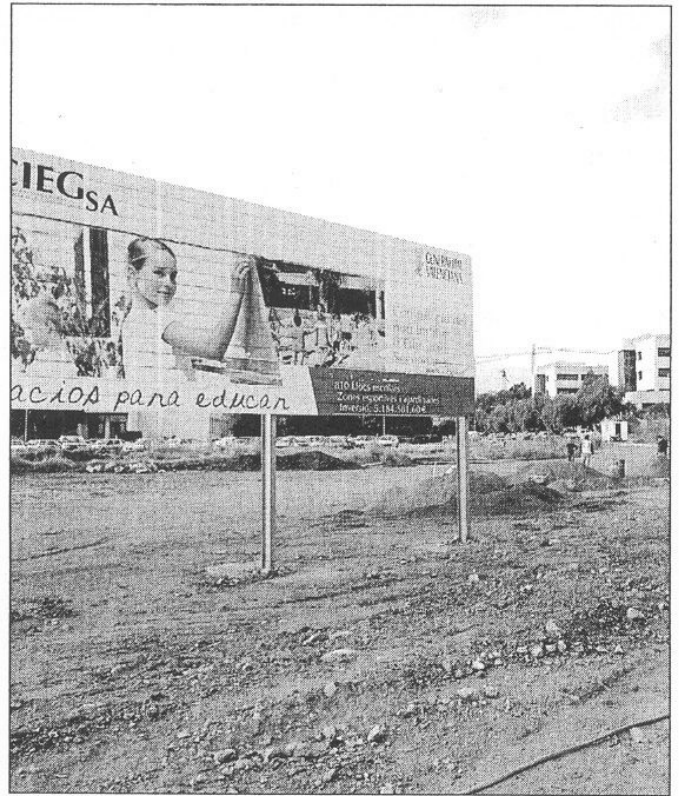

El cartel de Ciegsa lleva años en el solar del IES Bovalar.

han dudado en apoyar las reivindicaciones de los alumnos y familiares del centro educativo. En este sentido, el presidente de la asociación de vecinos Rei En Jaume, Ramiro Martínez, explicó que «hemos recibido las peticiones del AMPA y de los propios alumnos para presionar a Conselleria para que saque adelante el proyecto de construcción».

Para el presidente de la asociación vecinal se mostró tajante al asegurar que «un cambio de ubicación no puede suponer una demora tan grande». Cabe recordar que en un principio la Conselleria pensó

en un solar junto a la carretera de Borriol que los padres desestimaron por los problemas de ruido que se podrían producir a partir del mes de mayo. Por este motivo, Martínez afirmó que «la asociación de vecinos espera recibir en breve una postura afirmativa y que se desbloqueen las trabas administrativas». De lo contrario, afirmó Martínez, «pediremos una reunión con la dirección territorial de Educación».

Del mismo modo, desde la asociación de vecinos San José Obrero, también exigen la agilización de los trámites administrativos.