

# Los vecinos de la zona de la UJI reclaman un local social

**L**a asociación de vecinos Rei En Jaume pedirá a la concejala del Ayuntamiento de Castellón, Carmen Amorós, un nuevo local social en la zona de la Universitat Jaume I para poder desarrollar mejor sus actividades. La propuesta se realizará dentro de quince días y el objetivo de la asociación al reclamar un cambio de ubicación es tratar de relanzar y activar la asociación.

Rei En Jaume, que abarca a todos los propietarios de la zona que va desde la cuadra Borriolenc, els Mestrets y la UJI, cuenta en la actualidad con 160 asociados. Desde el pasado mes de septiembre, este colectivo vecinal está presidido por Jorge Vivas, quien, junto a toda la Junta Directiva, tiene intención de revitalizar el barrio y mejorar el entorno en el que viven los vecinos.

Tras la paralización, el pasado mes de febrero, de la urbanización PAI El Sol, la asociación vecinal quiere iniciar una nueva etapa. Y para ello, ya ha mantenido reuniones con varios de los concejales del Ayuntamiento para repasar y tratar de solucionar algunos de los problemas que afectan a esta zona de la periferia de la capital.

## LIMPIEZA DE ACERASAS

Así, esta misma semana, Jorge Vivas mantenía una reunión con el concejal de Sevicios Públicos, Miguel Soler, en la que acordaban dar solución al problema de tráfico que existe en el barrio. El Ayuntamiento, según el presidente del colectivo vecinal, también se ha comprometido

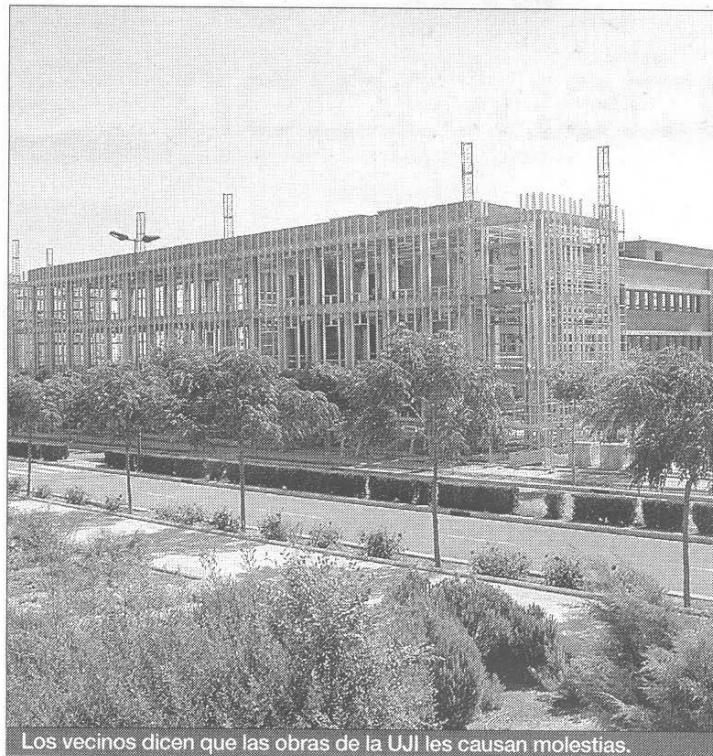

Los vecinos dicen que las obras de la UJI les causan molestias.

a limpiar las aceras. **"Hay muy buena predisposición por parte del consistorio"**, asegura Vivas.

Además, el colectivo agrupado en Rei En Jaume reclaman también que se asfalte la segunda cuadra. **"Ahora es un camino y prácticamente se encuentra intransitable"**, explican los vecinos. Desde Rei En Jaume lamentan que las empresas que realizan las obras de los nuevos edificios de la UJI ocupan todas las aceras. **"Los peatones no pueden circular y eso se viene repitiendo constantemente"**, concluyen.

**La nueva Junta quiere revitalizar el barrio tras la paralización del PAI El Sol**

**El Ayuntamiento se ha comprometido esta misma semana a limpiar las aceras**

## Los orígenes: San Enrique y San Bartolomé

Los orígenes de la asociación Rei En Jaume hay que buscarlos en 1992, cuando un grupo de vecinos, preocupados por la ampliación del cementerio, decidió crear la asociación de vecinos San Enrique y San Bartolomé. En 1994, se acuerda entrar en el distrito Oeste y participación Ciudadana. Pasados unos años se consiguieron logros, el más importante fue que el Ayuntamiento adoptara la postura de hacer el cementerio fuera del núcleo urbano, así como el alumbrado público que faltaba en algunas zonas. En el año 2000 se recibieron propuestas de dos Gestoras de vecinos de formar una sola asociación que fuese y trabajase con entusiasmo y dedicación.

En el 2000, la asociación pasa a llamarse Rei En Jaume, y se consiguió un local social en la calle Puebla Tomesa de la capital. Tras la renuncia del presidente, Dionisio Gil Meseguer, fue elegido Agustín Sánchez, que llevó las riendas de la entidad hasta el pasado septiembre, fecha en la que resultó nombrado presidente Jorge Vivas.