

POLÉMICA

Educación acepta el cambio del solar del IES Bovalar a la zona deportiva y hará un proyecto

PP, Bloc y PSPV aprobaron una moción para reordenar la zona y garantizar los accesos

S. Barberá, Castelló

La conselleria de Educación aceptó ayer el traslado del Instituto de Enseñanza Secundaria (IES) Bovalar de la ubicación proyectada inicialmente por Educación a una solar más hacia el Noreste del suelo dotacional. De esta forma se da luz verde al cambio del solar del instituto que ha provocado numerosas movilizaciones por parte de afectados antes de comenzar las obras del centro de secundaria que eran inminentes, como anunció el director territorial de la conselleria de Educación, Francisco Baila.

Ahora desde esta dirección territorial tendrán que estudiar si se puede adecuar el proyecto que hay redactado para el IES en el nuevo solar destinado al centro de secundaria o por el contrario hay que hacer uno nuevo.

El cambio de solar por parte de la conselleria de Educación ha venido motivado por la moción que ayer presentaron de forma conjunta los grupos municipales en el Ayuntamiento de Castelló, esto es por el PP, el PSPV y el Bloc, en la que acordaron de una parte «pedir a la conselleria de Educación el traslado del IES Bovalar de la ubicación proyectada actualmente en la zona Noreste del suelo dotacional» y de otra «aceptado este traslado por la conselleria, asumir el compromiso de re-

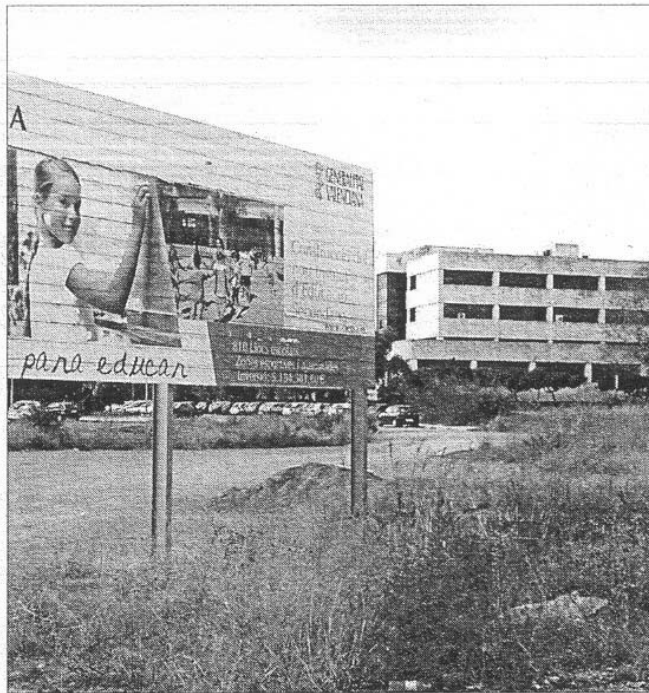

VICENT GAMIR

SOLAR. Educación no construirá el centro en estos terrenos.

ordenar el resto de la zona dotacional para garantizar la calidad de accesos y aparcamiento».

En la moción se dejó claro que «la parcela cedida de 13.010 metros cuadrados, es extremadamente irregular y plantea problemas».

■ **El presidente de la APA del instituto se mostró «satisfecho» del cambio de solar**

Entre ellos destaca que las dimensiones y el perfil obliga a situar el centro cerca de la carretera, que la proximidad a los edificios ya construidos es excesiva porque la parcela invade la zona verde del edificio B del antiguo campus de Borriol, que la parcela ocupa el aparcamiento actual de la Escuela Oficial de Idiomas sin que haya una solución alternativa para el estacionamiento de numerosos vehículos.

Por último citan el encajonamiento de la parcela que provoca problemas de acceso grave ya que será imposible girar para un autobús escolar porque no hay lugar suficiente.

La APA del IES está satisfecha

El presidente de la Asociación de Padres de Alumnos (APA) del IES Bovalar, Alejandro Vilar, se mostró ayer «satisfecho con el resultado de la moción conjunta de los grupos políticos municipales en el ayuntamiento y ahora nos queda esperar que el nuevo proyecto del centro se pueda adaptar a los terrenos donde se va a construir o bien que se haga uno adecuado al mismo».

Al mismo tiempo, Alejandro Vilar dijo que «los padres y madres no bajaremos la guardia para estudiar los accesos que van a dejar para nuestros hijos como alumnos del instituto».